www.private.com

PRIVATE

SEX

A PRIVATE MEDIA PUBLICATION

54

FOR ADULTS ONLY

EXCLUSIVE PHOTOS BY JALIF

CRISTINA BELLA

UNTAMED BITCH

VIDEO REPORT:
PRIVATE XXX 18 "WET DREAMS" by VARIOUS DIRECTORS

2 POSTERS:
Cristina Bella
Dominique

ALSO INSIDE:
Liliane Tiger & Nicoletta Blue

Dominique

Priscilla Sol

Victoria Swinger

8 435121 134112

CONTENTS - INHALT - CONTENU - SOMMARIO - CONTENIDOS

4.- Dominique

24.- Liliane & Nicoletta

38.- Video report: Private XXX 18

48.- Priscilla Sol

69.- Poster

76.- Victoria Swinger

98.- Cristina Bella

122.- Don't Miss SEX 55

responsible editor: **mike foster.**
art director & production: **sergio a.**
assistant: **m.cche.** This publication contains explicit sex scenes that could offend the reader's sensitivity. This product is exclusively for people over 18 years of age. The sale or transfer of this publication to minors is totally prohibited. The publisher is not necessarily responsible for the contents of the articles done by our collaborators.

copyright © Peach Entertainment AB. The total or partial reproduction of the contents of this magazine, even quoting the source, is prohibited without authorization.

printed in E.C. - D.L. B-39.690/95 This publication is issued six times a year. printed in Spain/Imprimé en Espagne. All models 18 years of age or older.
production 02/2005 Milcap Media Group is a member of Distripress (Association for the Promotion of the International Circulation of the Press)
In compliance with U.S.C. 18, section 2257. All models are 18 years of age or older. Record Keeper: Larry Flatt, Pure Play Media, 19800 Nordhoff Place, Chatsworth, CA 91311, USA.

FOR DISTRIBUTION INQUIRIES, PLEASE CONTACT MARKETING DEPARTMENT AT: MARKETING@PRIVATE.COM

NOTE TO ALL OUR READERS: In order to give you the best condom-free adult entertainment, all our models are required to take HIV tests before each photo session. That's why you don't see any condoms in SEX. But SEX highly recommends that you use condoms in your private sex life in case you're not sure of your status or your partner's. DON'T BE A FOOL, WEAR A CONDOM!

PRIVATE looks for direct distributors for all our products. Required: experience, reliability and finacial capacity. Contact us for more information:
Fax.: +34 93 674 93 35
E-mail: marketing@private.com

4. Dominique

76. Victoria Swinger

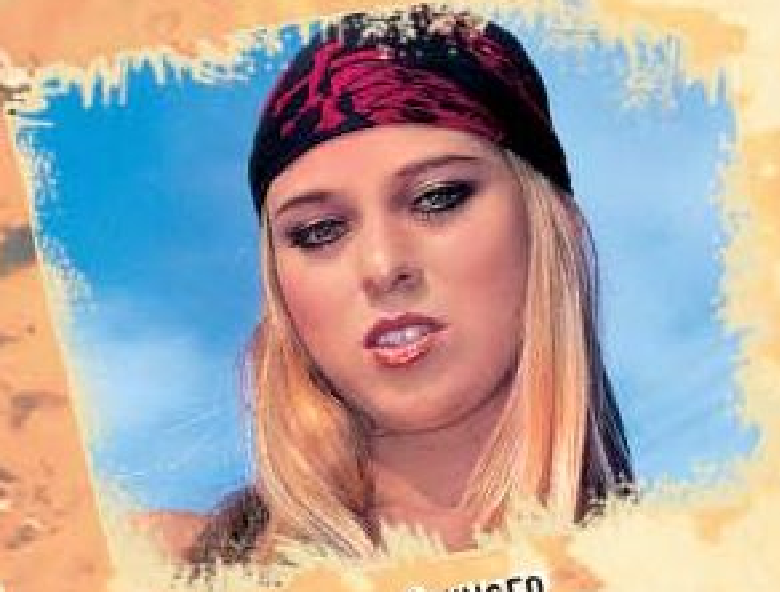

24. Liliane & Nicoletta

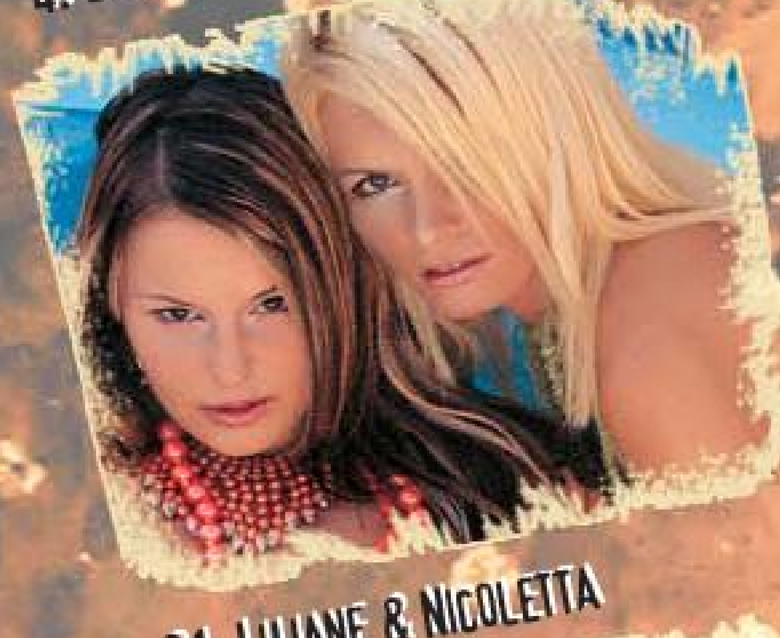

98. Cristina Bella

48. Priscilla Sol

Internet: www.private.com
E-mail: sex@private.com

www.private.com

PRIVATE SEX

A PRIVATE MEDIA GROUP PUBLICATION

54

FOR ADULTS ONLY

VIDEO REPORT:
PRIVATE XXX 18
"WET DREAMS"
by VARIOUS DIRECTORS

2 POSTERS:
Cristina Bella
Dominique

ALSO INSIDE:
Liliane Tiger & Nicoletta Blue

Dominique

Victoria Swinger

Cristina Bella

EXCLUSIVE PHOTOS BY MANDALA STUDIO

PRISCILLA SOL

IN HER CIRCLE OF SIN

Dominique

Is a freak for hard sex!

Exclusive photoset by: S&S TRANCEWORKS • **Photos by:** Steven Drakos • **Styling by:** Susi Medusa Gottardi

this cock-loving slut wants to 'get her freak on.' she always has two guys at the same time, "yeah, and they've got to be as kinky as hell!" she's making these two wear leather headgear and chaps before she'll let them near her cunt.

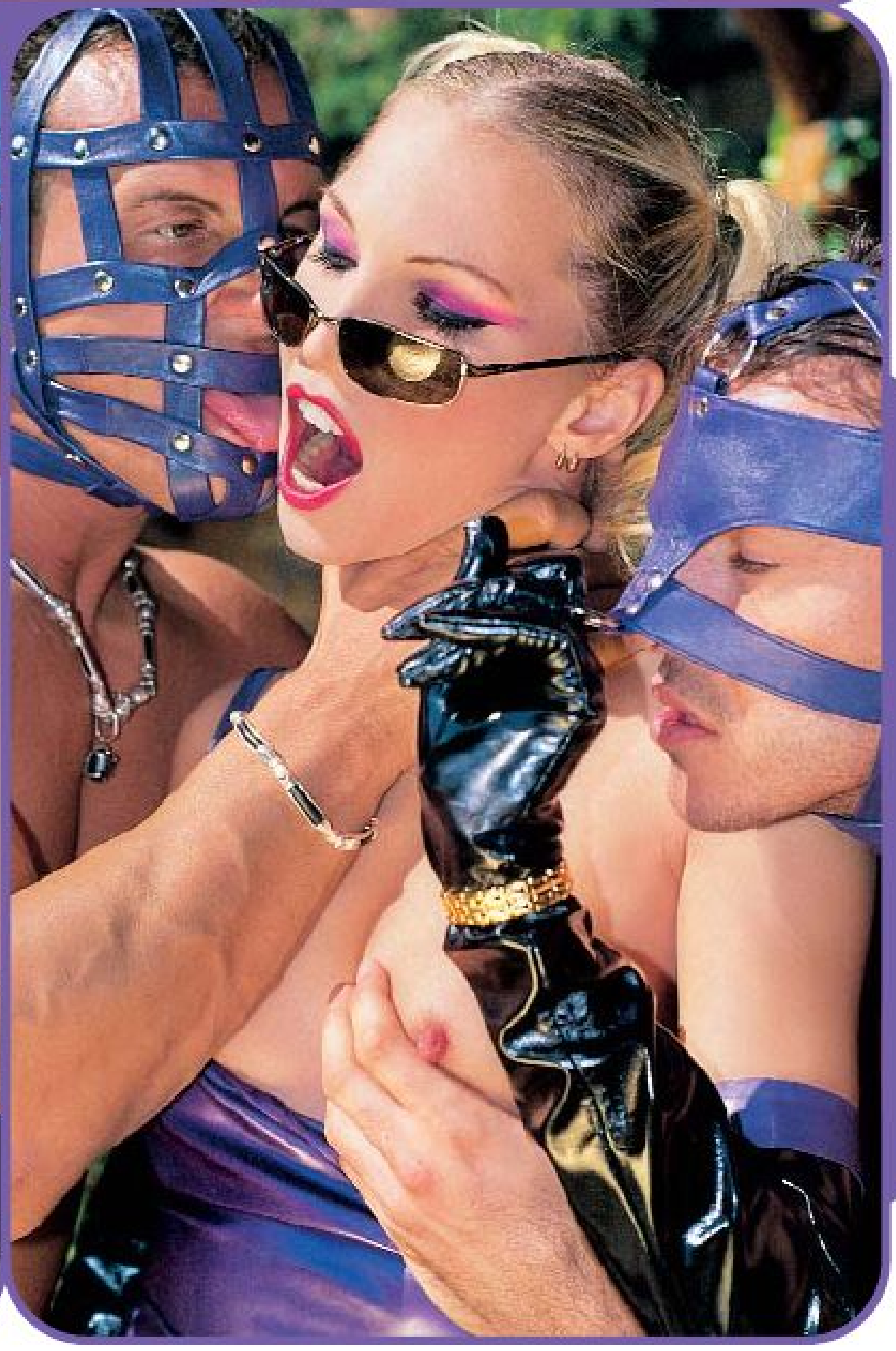

She screams, "Give me your cocks! I'm feeling peckish!" They take it in turns to fuck her mouth, and Dominique gags as she deep throats their members, but her pussy needs filling too. So she grabs her mega vibro, and rams it deep inside her fleshy walls. She looks at the guys and points to her ass, asking, "Who's gonna be first?"

They fuck her hard and they fuck her fast. And when it comes to cum, Dominique has her preferences, first of all it's got to splash across her face and land in her mouth, and secondly, there's got to be lots and lots and lots of it!

Diese unersättliche Schwanzleckerin will etwas erleben. Sie ist daran gewöhnt, es immer mit zwei Typen gleichzeitig zu treiben.: "Ja, aber dieses Mal müssen sie teuflisch pervers sein!". Auf ihr Verlangen müssen sie sich Ledermasken aufsetzen, bevor sie es zulässt, dass sie ihr köstliches Fötzchen genießen dürfen.

Dann ruft sie ihnen zu: "Ich will eure Schwänze! Ich kann es kaum noch aushalten!". Dominique steckt sie sich abwechselnd tief in den Mund, bis in die Gurgel, aber dann verlangt ihre Fotze bedient zu werden. Sie nimmt ihren Megadildo zu Hilfe und steckt ihn sich bis zum Anschlag hinein. Anschließend sieht sie die Männer an und auf ihren Hintern deutend fordert sie die beiden auf: "Wer wird der erste sein?".

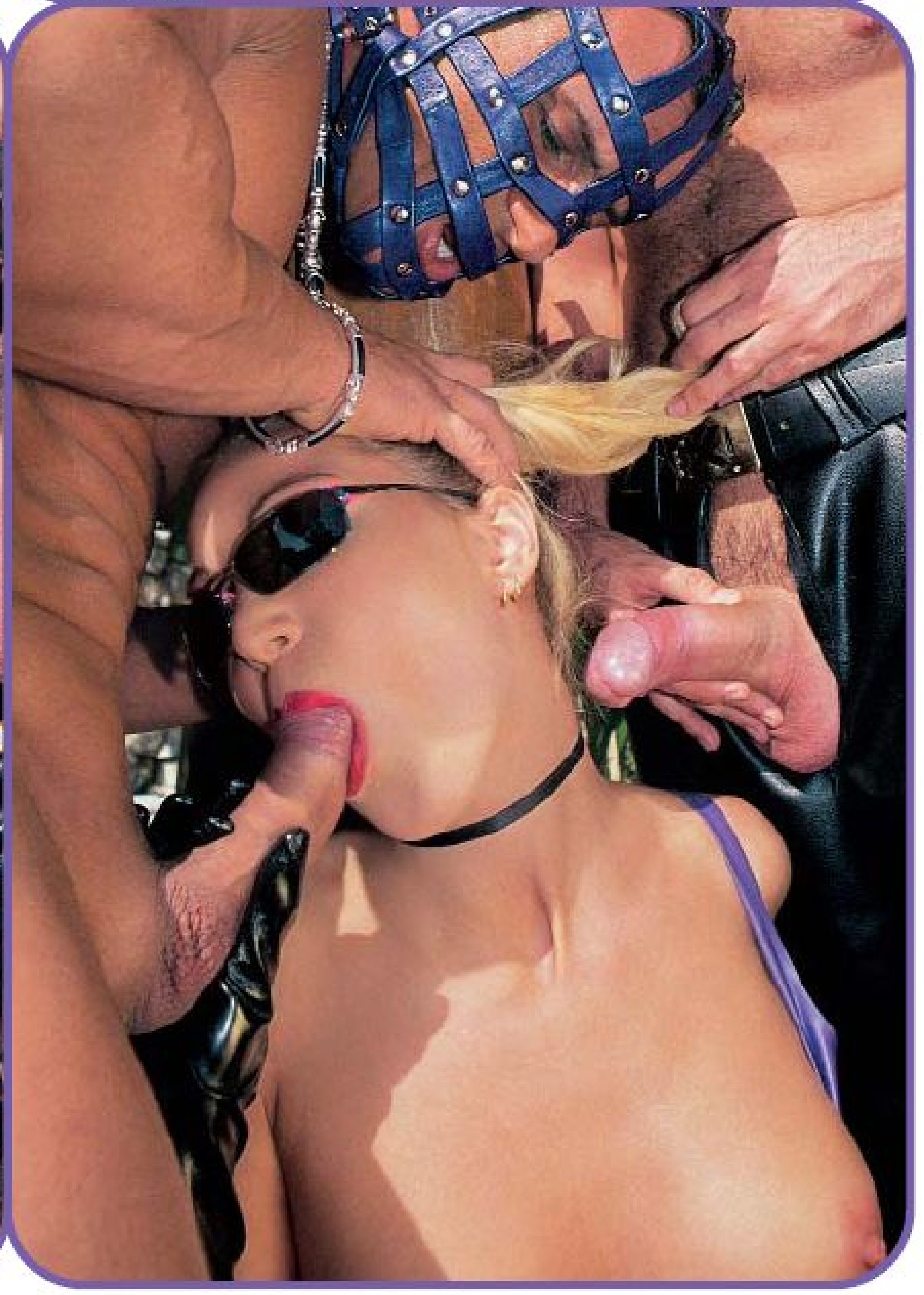

sie ficken sie schnell und hart durch, stecken dabei ihre Schwänze ganz tief in ihren offenen Arsch, bis ihre eier kurz vor dem explodieren stehen. und kurz vor dem Abspritzen stellt Dominique ihre Bedingungen: zuerst direkt ins Gesicht abspritzen, und zwar in den Mund, und außerdem will sie eine wahrhaft üppige Ladung abkriegen!

cette belle croque-bites insatiable a décidé qu'il est temps de s'offrir une bonne baise en cadeau. elle est habituée à baiser avec deux types en même temps: "oui, mais cette fois-ci ils doivent être extrêmement pervers!", et elle les oblige à mettre une masque en cuir, avant de leur permettre de goûter sa chatte savoureuse.

alors elle ordonne: "je veux vos bites! je suis impatiente!". dominique les avale par tours, jusqu'au fond de sa gorge, mais sa chatte en est jalouse. elle prend son méga gode et l'enfonce jusqu'au fond. alors, elle regarde les garçons et, en montrant du doigt son derrière, elle demande: "qui sera le premier?".

ils l'enculent fort et vite, jusqu'à ce leurs roubignoles sont sur le point d'exploser. et lorsque l'éjaculation arrive, dominique leur impose ses conditions: première, direct sur le visage et juste sur la bouche, et deuxième, il faut que ce soit vraiment abondant!.

questa porcona amante della rape vuole andare in tilt. se lo fa sempre con due ragazzi insieme: "Davvero, e devono essere veramente dei maschioni!". Ha fatto che questi due indossino un copricapo di pelle stringato prima di lasciarli avvicinare alla sua fregna.

"Datemi le vostre rape! Ho tanta fame!" Fanno a turno per scoparsela nella bocca e Dominique respira con affanno quando ingoia i loro membri fino in fondo, ma la sua fregna ha bisogno di fare il pieno. Afferra quindi il suo megavibratore e lo infila nelle sue pareti carnose. sta a guardare i ragazzi e gli indica il culo, chiedendosi "chi vuole essere il primo?"

La sbattono forte e la sbattono in fretta. E quando arriva il bello, Dominique ha le proprie preferenze: anzitutto bisogna inzupparle il viso finché le goccioli in bocca, dopodiché bisogna farlo e farlo e farlo ancora!

esta come pollas insaciable ha decidido darse una alegría. está acostumbrada a hacérselo con dos tíos al mismo tiempo: "¡sí, pero esta vez tienen que ser rematadamente perversos!", y les ha obligado a ponerse unas máscaras de cuero, antes de dejarles catar su coñito sabroso.

entonces les grita: "¡quiero vuestras pollas! ¡estoy impaciente!". dominique se las mete por turnos hasta lo más hondo de su garganta, pero su coño le exige atenciones. echa mano de su mega vibrador y se lo mete hasta lo más hondo. entonces mira a los chicos y, señalando su trasero, les increpa: "¿quién va a ser el primero?".

se la follan fuerte y rápido. y cuando la corrida apremia, dominique impone sus condiciones: primero, directo a la cara y justo en la boca, y segundo, ¡tiene que ser francamente abundante!

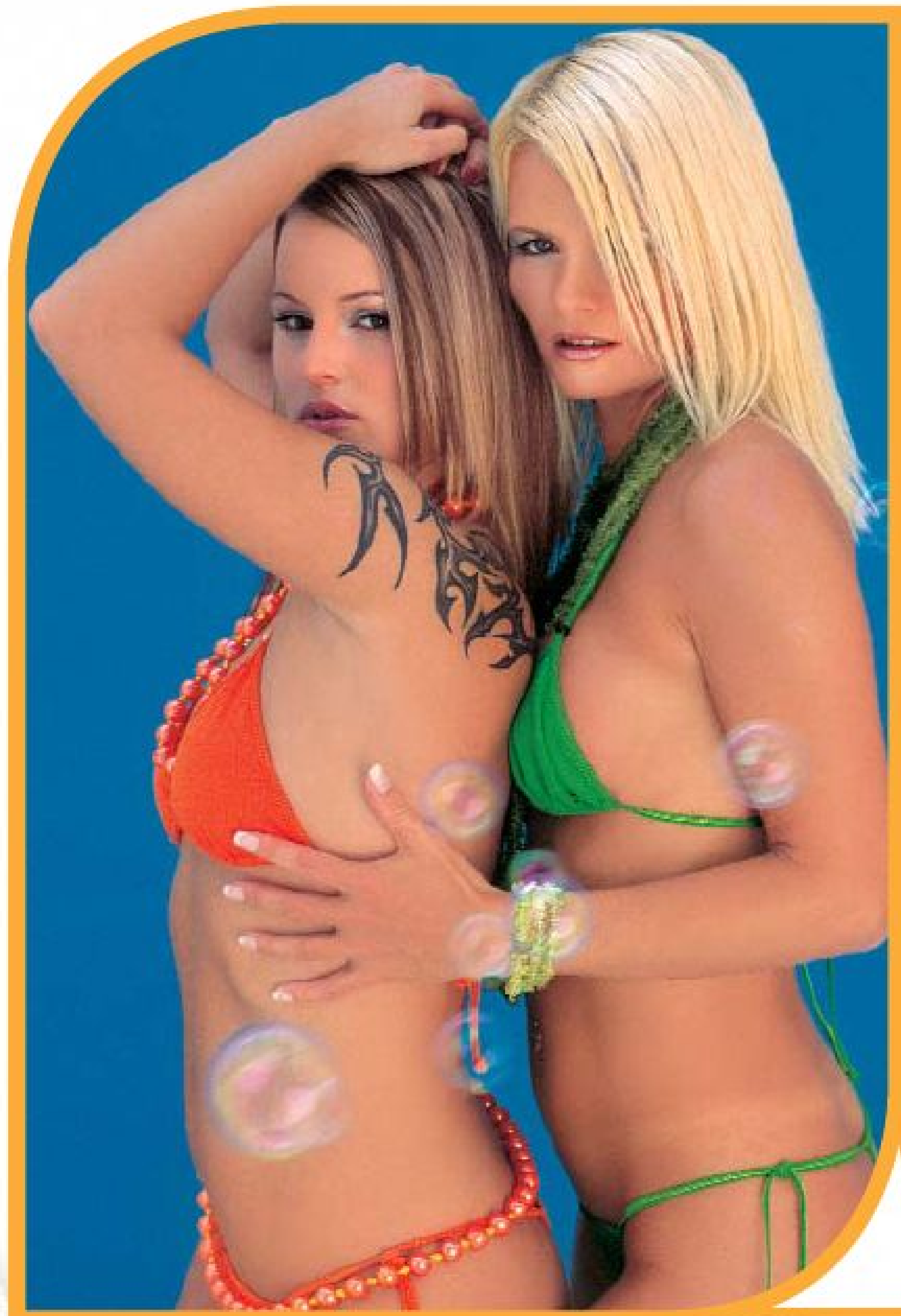

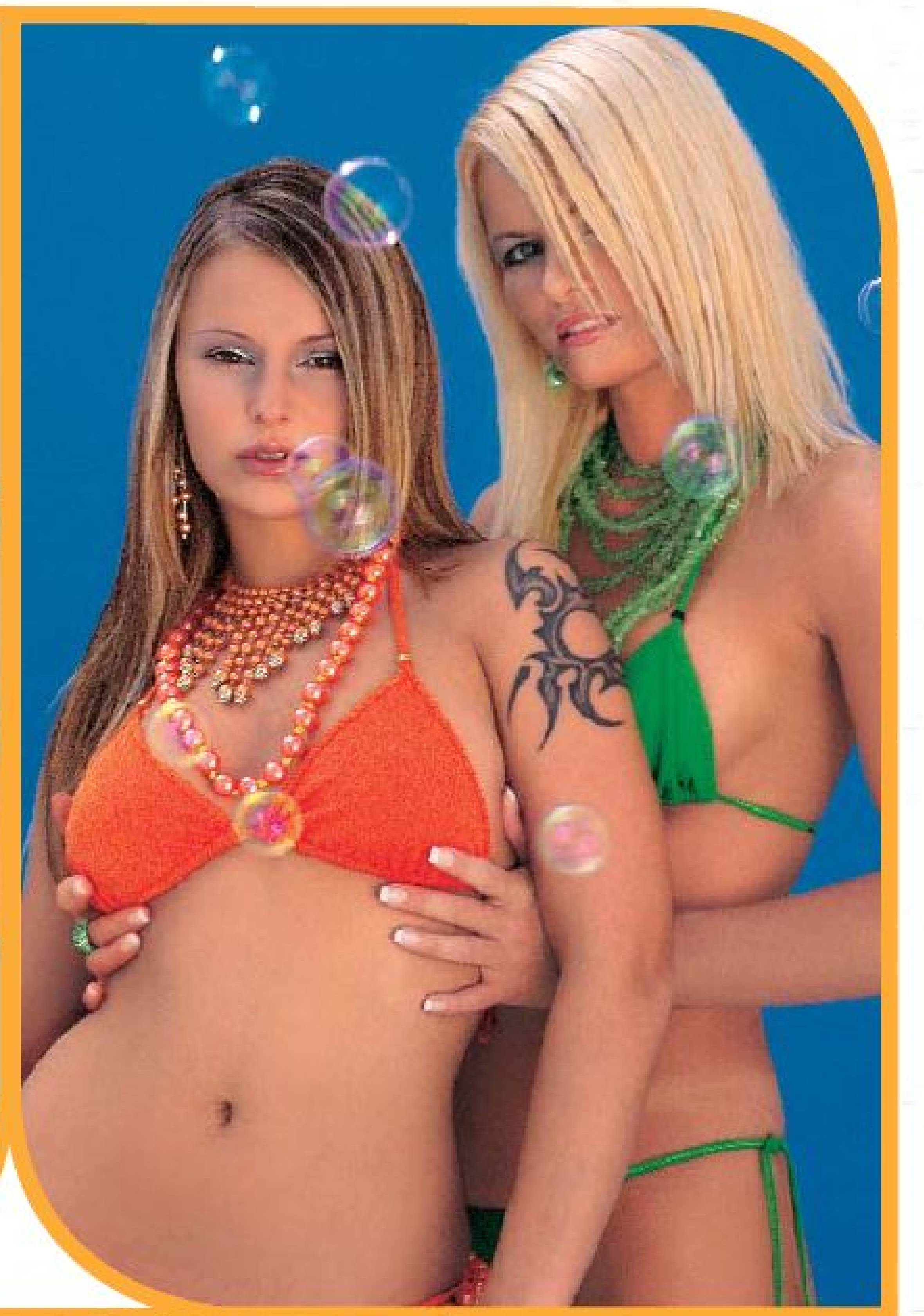

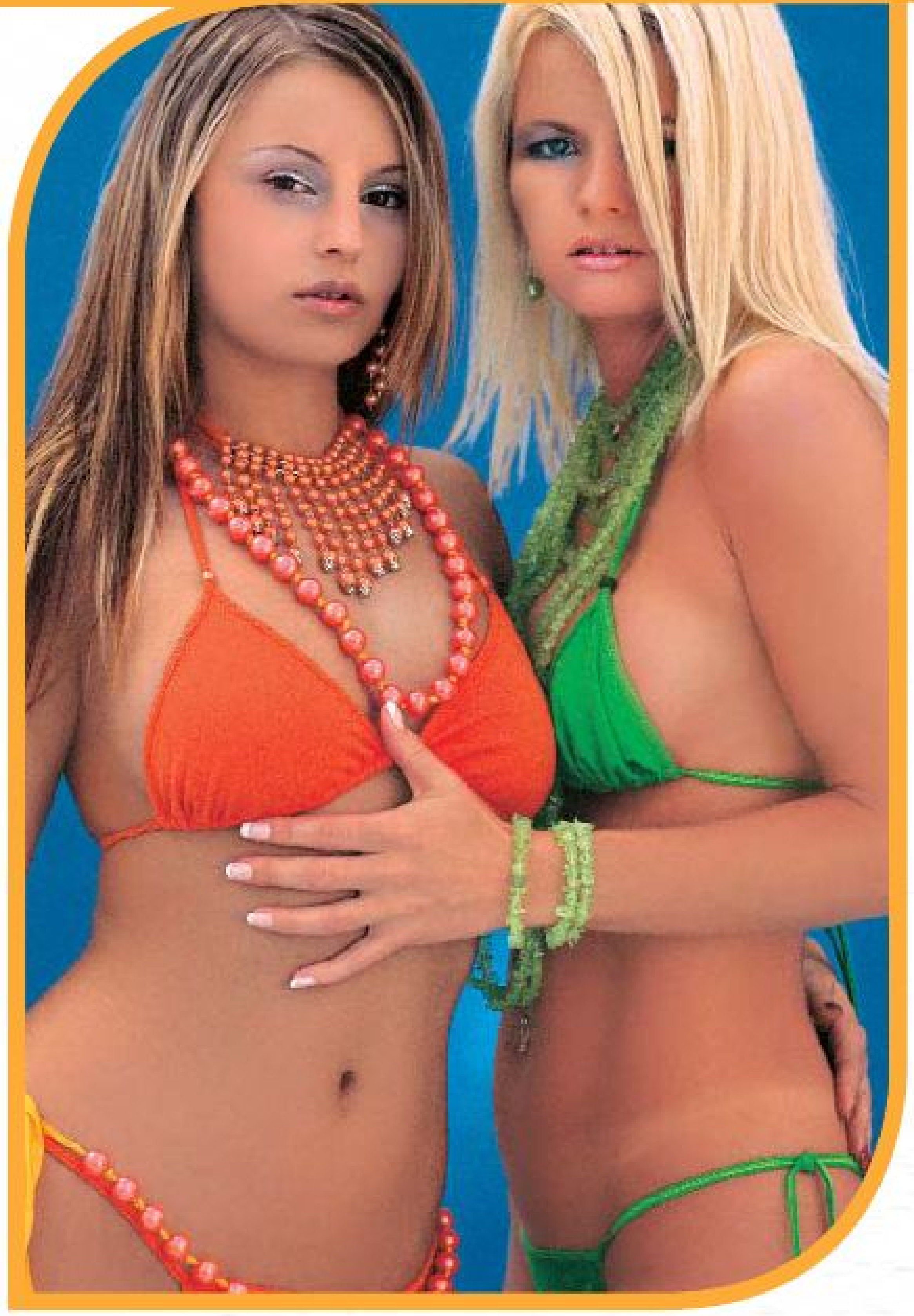

girls at play

www.private.com

Photos & Styling by: Metropol Studio · MakeUp by: Lili · Dildoes by: PRIVATE COLLECTION

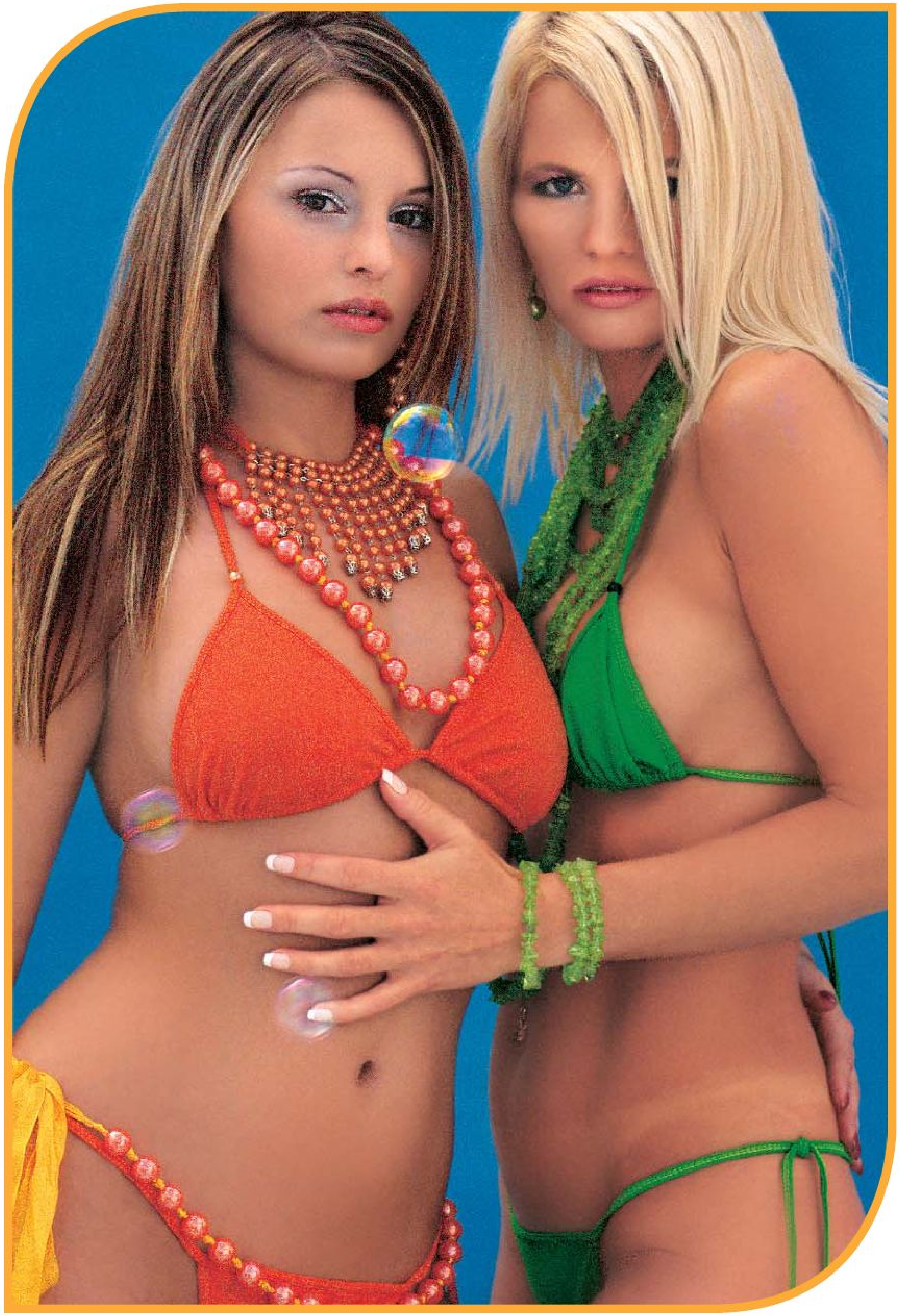

Meet Liliane Tiger and Nicoletta Blue, they want to play a game with you. Using their cunts and a bunch of toys. They're gonna take you on a trip of pure joy.

Armed with strap-ons and thick dildos. With these two bitches anything goes. They slip them deep inside their soaking slits. And rub pussy juices over their delicious tits.

But anal sex is what they really need. They have a backdoor addiction that they have to feed. Taking control, Liliane fucks Nicoletta. And with the anal beads it's even better!

Double-ended dongs can bring so much pleasure. Giving so much satisfaction that you cannot measure. With their orgasms flowing like Niagara Falls. They promise that next time they'll empty your balls.

Liliane Tiger und Nicoletta Blue, die zwei wollen spielen mit dir dabei. Mit ihren Fötzchen und anderen Dingen,werden sie dir schon reine Wollust bringen.

Mit dicken Dildos und Vibratoren heizen diese Luder richtig die Motoren. Sie stoßen sie tief in ihre nassen Löcher rein und reiben sich die Titten dann mit ihrem Saft ein.

Aber damit sind sie noch nicht zufrieden, denn es ist der Analsex, den sie wirklich lieben. Liliane hat das Sagen und fickt Nicoletta kräftig, und mit dem Dildo wird das dann so richtig heftig!

Mit Doppeldildos kann man so intensive Lust erleben, sie zu beschreiben, geht daneben. Ihre Orgasmen lassen die Säfte strömen und sie schwören, das nächste Mal werden sie dir die Eier entleeren!

Liliane Tiger et Nicoletta Blue veulent jouer à un nouveau jeu qu'elles viennent d'inventer, avec de telles chattes et de tels jouets Elles vont, sans doute, avoir tous les mecs à ses pieds!.

Munies de godes jusqu'aux dents. Ces garces s'envoient en l'air tout le temps. Elles les font glisser dans leurs trous bien humides et en frottent ensuite leurs seins pour qu'ils s'y imbibent.

Mais ceci n'est pas son but final, Puisqu'elles sont de vraies enthousiastes du sexe anal. Liliane enfile Nicoletta en prenant le contrôle, et celle-ci, à son tour, jouit comme une folle de ce genre de gode!

Les godes à double tête sont tellement formidables Qu'il est impossible d'expliquer jusqu'à quel point ils sont convenables, Puisque le sentiment qu'elles arrivent à éprouver. Peut se comparer à une décharge de plaisir si intense qui risque de les étouffer! Mais avant de partir elles s'engagent, par contre,
A vider tes roubignoles à la prochaine rencontre !

Conosci Liliane Tiger e Nicoletta Blue che vogliono che a farglielo sia proprio tu, usando le loro fregne e un sacco di balocchi ti faranno conoscere luoghi piacevoli per gli occhi.

Impugnando strumenti di molteplici forme, con queste porcone il piacere è enorme: li infilano nelle loro appetenti fessure grondanti e strofinano i succhi vaginali sui loro seni abbondanti.

Comunque è il sesso anale ciò che vogliono fare poiché hanno un pertugio posteriore da alimentare: Liliane scopa Nicoletta, perché ha preso il comando, e con le palle anali è ancor meglio!

I consolatori doppi possono tantissimo dilettare e darti una soddisfazione che sarai incapace di misurare: con i loro orgasmi a fiotti come le cascate del Niagara ti promettono che la prossima volta ti svuotano ogni palla.

Liliane Tiger y Nicoletta Blue quieren jugar a un nuevo juego que se acaban de inventar. Con sus coños y juguetes, seguro que no les faltan amiguetes.

Provistas de consoladores y vibradores hasta los dientes, estas zorras hacen las delicias de todo ser viviente. Los deslizan suavemente en sus agujeros húmedos y se frotan las tetas con sus jugos cálidos.

Pero esa no es su meta final, ya que su verdadera adicción es el sexo anal. Liliane toma el control y se folla a Nicoletta, ¡y con el consolador anal se lo pasa teta!

Los vibradores dobles proporcionan un placer tan intenso, que resulta imposible explicar lo que se siente. ¡Sería comparable a tener un orgasmo bajando un pendiente! Pero te prometen que la próxima ocasión ¡Te dejaran que des rienda suelta a tu calentón!.

» TIFFANY HOPKINS

Wet Dreams are made of this, who are we to disagree… Especially when we've assembled a fine collection of some of PRIVATE´S horniest beauties with some top directing talent. This is the latest XXXplicit release from **PRIVATE XXX** featuring 6 anal sex filled vignettes that have been especially created by the twisted and horny imaginations of our directors **Andrea di Angelo, Frank Thring, Marc Lelong, Little Al** and the award-winning **Xavi Dominguez.**

In 'Orgy of Decadance' **Nicoletta Blue, Gloria Gucci & Angelique** are dressed to kill. They're dancing for you, loving you, needing you, hot for you, they're waiting for you to... fuck them! **Liz Honey & Vera** show their boss how they are experts in taking 'dick'tation, especially anally! **Vivien & Claudia Rossi** show you what 'Raw Sex' is all about when they pull out two guys from under their double bed's duvet. **Lucy Lee** is on the run from the police, she's also handcuffed to a male ex-con, they've been behind bars for 5 years, without sex… Imagine how horny these 'Runaway Bandits' are… In 'Fresh Body Work' tantalising **Tiffany Hopkins** gets sprayed from head to toe in cum and when leggy **Melissa Black** goes for a walk in the woods, she's in for a big surprise, 3 studs are waiting to gang-bang her!
Now that's what we call a pussy picnic!
Also inside an EXTRA SCENE with PRIVATE star: **Lea de Mae**

So cum & live out your 'wettest' fantasies with a host of pussy juice dripping babes who all want to get sticky & wet by getting covered in your fresh, spurting spunk!

Die „Nassen Träume“ sind eben so, und wer sind wir, um das abstreiten zu können..? Besonders dann können wir das nicht, wenn wir eine atemberaubende Sammlung zusammengestellt haben, in der einige der geilsten Schönheiten von PRIVATE unter der Leitung der berühmtesten Regisseure zu sehen sind. In der letzten eXXXpliziten Ausgabe von ***PRIVATE XXX*** *sind 6 Szenen mit Analsex enthalten, die den außergewöhnlich wollüstigen Phantasien unserer vier phantastischen Regisseure –* ***Andrea di Angelo, Frank Thring, Marc Lelong, Little Al*** *und Preisträger* ***Xavi Dominguez*** *– zu verdanken sind.*

In „Orgy of Decadance“ zeigen ***Nicoletta Blue, Gloria Gucci und Angelique*** *mit ihrem Outfit, dass sie zu allem bereit sind. Sie tanzen für dich, haben Verlangen nach dir, sind ganz heiß nach dir und warten auf dich... fick sie richtig durch!* ***Liz Honey und Vera*** *beweisen ihrem Chef, wie viele anale „Pulsschläge“ sie pro Minute bringen können.* ***Vivien und Claudia Rossi*** *werden dir zeigen, was „harter*

» NICOLETTA, GLORIA & ANGELIQUE

» LUCY LEE

» NICOLETTA, GLORIA, ANGELIQUE, HORST BARON & JJ

DIRECTED BY: ANDREA DI ANGELO

» VIVIEN, CLAUDIA ROSSI, TONI RIBAS & ANDREA M.

DIRECTED BY: XAVI DOMINGUEZ

Sex" wirklich ist, wenn sie zwei Burschen entdecken, die sich unter dem Deckbett ihres Ehebetts versteckt haben. ***Lucy Lee*** *ist auf der Flucht vor der Polizei. Ihr Ehemann, der im Gefängnis saß und jetzt nach fünf Jahren hinter Gittern ohne Sex gerade entlassen worden ist, sucht sie ebenfalls..! Stell dir vor, was da los ist, wenn diese Banditen in „Runaway Bandits" aufeinander treffen..! In „Fresh Body Work" erleben wir, wie die sexy* ***Tiffany Hopkins*** *buchstäblich von Kopf bis Fuß in Sperma versinkt. Und wenn* ***Melissa Black*** *mit ihren attraktiven Beinen durch den Wald schlendert erlebt sie eine angenehme Überraschung: 3 Typen warten schon auf sie, um einen Gang-Bang mit ihr zu machen. Bei diesem Pussy-Picknick geht es ganz schön ab! Und außerdem gibt es auch noch eine EXTRA-SZENE mit der Diva von PRIVATE:* ***Lea de Mae****.*

Komm und lebe mit uns deine „feuchtesten" Phantasien aus, unsere atemberaubenden Girls halten es kaum noch aus, bis sie mit deinem frischen Saft verwöhnt werden!

Les 'Wet Dreams' sont ainsi. Pourrait quelqu'un nous contredire..?. Surtout après avoir compilé le plus émoustillant recueil de quelques-unes des plus ardentes beautés dirigées par les plus prestigieux réalisateurs. Dans ce dernier volet XXXplicite de **PRIVATE XXX** vous allez jouir de 6 vignettes de sexe anal, qui ont été créées par l'imagination perverse de nos quatre formidables réalisateurs **Andrea di Angelo, Frank Thring, Marc Lelong, Little Al**, ensemble avec le lauréat **Xavi Dominguez.**

A 'Orgy of Decadance' nous allons voir **Nicoletta Blue, Gloria Gucci et Angelique** en action. Elles vous aiment, elles ont besoin de vous, elles vous attendent… et elles vont danser pour vous jusqu'à vous enflammer… et se faire tringler!. **Liz Honey et Vera** montrent à son PDG qu'elles sont fortes en 'frappes' anales. **Vivien et Claudia Rossi** vont vous apprendre ce que c'est que le 'Raw Sex' lorsqu'elles vont remarquer les deux garçons qui se sont cachés sous la couverture de leur grand lit.

» TIFFANY HOPKINS, WILLIAM & IAN SCOTT

DIRECTED BY: MARC LELONG

La police suit les traces de **Lucy Lee**. Son copain, un criminel qui vient d'être libéré après cinq ans sous les verrous et sans avoir eu de rapport sexuel, est en train de la chercher aussi... Imaginez la torride rencontre de ces bandits à 'Runaway Bandits'..!. A 'Fresh Body Work' la séduisante **Tiffany Hopkins** est littéralement couverte de sperme de la tête aux pieds, et nous verrons aussi **Melissa Black** qui se promenait tranquillement dans le bois, et qui emporte une agréable surprise lorsque 3 garçons lui proposent de faire une orgie!. Quelle belle fête!.
Et vous allez trouver aussi une SCÈNE EN BONUS avec la grande star de PRIVATE **Lea de Mae**.

Venez vivre avec nous vos fantaisies les plus humides et partagez avec nos plus excitantes belles tout ce que vous gardez dedans!

*I sogni umidi "Wet dreams" sono fatti di questo: chi siamo noi per pensarla in un altro modo? Soprattutto perché abbiamo riunito un bel grappolo di alcune delle bellezze PRIVATE più eccitanti, insieme ad alcuni dei registi con il talento più spiccante. Questa è l'ultima sessplicita realizzazione del marchio **PRIVATE XXX**, contenente 6 vignette colme di sesso anale che sono state create per l'occasione dalle immaginazioni spaccanti e libidinose dei nostri registi **Andrea di Angelo, Frank Thring, Marc Lelong, Little Al** e il vincitore di premi, **Xavi Domínguez.***

*In "Orgy of Decadance" (Orgia di decadenza) **Nicoletta Blue, Gloria Gucci e Angelique** si sono vestite per uccidere. Stanno ballando per te, ti amano, hanno bisogno di te, si eccitano per te, aspettano che tu venga a... sbattertele! **Liz Honey e Vera** fanno vedere al loro capo come siano esperte nell'infilarsi rape, soprattutto in culo! **Vivien e Claudia Rossi** ti fanno vedere cos'è il "Raw Sex" (Sesso greggio) quando tirano fuori due bravi stalloni da sotto il loro piumone. **Lucy Lee** sta scappando dalla polizia, con le manette ai polsi insieme a un altro carcerato: sono stati nientemeno che cinque anni al fresco, senza sesso… Pensa un po' come sono eccitati questi due "Runaway Bandits" (Banditi in fuga)... In "Fresh Body Work" (Fresco lavoro corporale) l'agghiacciante **Tiffany Hopkins** si fa annaffiare con sborra dalla testa ai piedi e quando **Melissa Black**, tutta gambe, va a fare un giretto nel bosco, la sta aspettando una bella sorpresa: tre bulli la aspettano per uno stupro di branco! Questo è quello che chiamano un picnic alla fregna!*
*Nell'interno anche una SCENA EXTRA con la star di PRIVATE: **Lea de Mae.***

Insomma, vieni a goderti le tue fantasie più umide con un gruppetto di ragazze dalla fica gocciolante, che vogliono soltanto finire appiccicose e umide quando le coprirai con la tua fresca e spruzzante sborra!

» LIZ HONEY, VERA & RICKY

DIRECTED BY: FRANK THRING

» MELISSA BLACK, JON, RICKY & FRANK GUN

DIRECTED BY: FRANK THRING

Los 'Sueños Húmedos' o 'Wet Dreams' están hechos de esto, ¿quién somos nosotros para discrepar..? Especialmente después de elaborar la más sugerente colección protagonizada por algunas de las más tórridas bellezas de PRIVATE bajo la dirección de los más prestigiosos directores. En esta última entrega XXXplícita de **PRIVATE XXX** podrás gozar de 6 escenas de sexo anal creadas por las mentes especialmente calenturientas de nuestros cuatro fantásticos directores **Andrea di Angelo, Frank Thring, Marc Lelong, Little Al**, junto al laureado **Xavi Dominguez.**

En 'Orgy of Decadance' veremos a **Nicoletta Blue, Gloria Gucci y Angelique** vestidas para matar. Te aman, te necesitan, te esperan... y bailarán para ti hasta que te pongas cachondo... ¡y te las folles!. **Liz Honey y Vera** le enseñan a su jefe la cantidad de 'pulsaciones' anales por minuto que son capaces de realizar. **Vivien y Claudia Rossi** te enseñarán lo que es el 'Sexo Puro' cuando descubran que dos chicos se esconden bajo el edredón de su cama de matrimonio. La policía sigue la pista de **Lucy Lee**. Su marido, un ex convicto que acaba de salir de la prisión tras cinco años entre rejas privado de sexo, también la busca... ¡Imagina lo tórrido que puede ser el encuentro de estos bandidos en 'Runaway Bandits'..! En 'Fresh Body Work' la seductora **Tiffany Hopkins** acaba literalmente cubierta de pies a cabeza de esperma, y cuando **Melissa Black** pasea sus atractivas piernas por el bosque se lleva una agradabilísima sorpresa ¡3 tíos la esperan para montarse una orgía!. ¡Toda una fiesta!.
Y además, hemos incluido una ESCENA EXTRA con la diva de PRIVATE: **Lea de Mae**.

Así que ven a vivir con nosotros tus fantasías más húmedas y ¡comparte con las más excitantes bellezas todo lo que llevas dentro!

Priscilla Sol

Photos & Styling by: MANDALA STUDIO

Her sexuality shines like a radiant sun & no man can resist the glow of lust that emanates from her cunt. When I feel that tongue slipping in and out of my vagina, my body begins to shudder. When there's a dildo in my ass at the same time, it drives me fucking wild, turning me into a woman possessed, possessed by an addiction to sex!"

As I feel those thrusts pounding deep inside of me I scream with delight, because I know the next hole that's gonna get filled is my ass. I need it, I want it and I'm gonna get it - a stiff cock ramming in and out of me, bringing me anal orgasm after orgasm, but still it's not enough, my mouth craves cock. "As my body gets lost in this debauched passion I hear his groans, I sense his balls contracting and I know he is near, ready to fill my watering mouth with the fluid of his lust - his warm, spurting cum!

Ihre Sexualität ist wie die strahlende Sonne, und es gibt keinen Mann, der dieser enormen Wollust widerstehen kann, die von ihrer Fotze versprüht wird. "Wenn ich spüre, wie eine Zunge meine Vagina innen und außen leckt, dann geht ein Schaudern durch meinen Körper. Und wenn es mir dann noch ein Dildo so richtig von hinten zeigt, dann reagiere ich wie eine Besessene – wie eine Frau, besessen von ihrer Sexhörigkeit!".

Wenn ich diese Stöße tief in mir fühle, kann ich vor lauter Wollust nur noch schreien, denn ich weiß, dass als Nächstes mein Arschloch herankommen wird. Ich verlange danach, ich brauche das und werde das auch bekommen! Ein dicker Schwanz dringt immer wieder in mich ein und verschafft mir einen analen Orgasmus nach dem anderen. Aber es fehlt mir noch etwas. Mein Mund wartet schon sehnsüchtig auf einen harten Bengel.

Ich gebe mich ganz dieser zügellosen Leidenschaft hin und höre ihr Stöhnen und merke, wie sich ihre Eier zusammenziehen und fühle, dass es gleich so weit ist und in meinen Mund die Frucht ihrer Wollust – ihr warmes und stärkendes Sperma – gespritzt wird!

Sa sexualité brille comme le soleil le plus luisant, et il n'existe pas un seul homme qui puisse se résister à l'éclat de la luxure qui se dégage de son sexe. "Quand une langue se glisse dedans et dehors de mon vagin, mon corps commence à trembler. Et si, en plus, j'ai un gode qui m'encule à fond, je deviens une possédée, une femme possédée de l'addiction au sexe!"

Quand je sens ces secousses dans mon intérieur, je ne peux pas m'empêcher de crier de plaisir, puisque je sais que le prochain trou à remplir sera mon anus. J'en ai besoin, je le souhaite et je vais l'avoir! – une bite puissante qui entre et sort de mon intérieur, qui m'emmène à un orgasme anal après l'autre. Mais il me manque encore quelque chose. Ma bouche est jalouse.
"Et à mesure que la passion débridée s'empare de mon corps, je l'entends gémir, je sens ses roubignoles se contraire, et je vois approcher le moment de remplir ma bouche avec le fruit de sa luxure: son sperme tiède et tonifiant!"

La sua sessualità brilla come un sole raggiante e nessun uomo può resistere il fascino del piacere che emana dalla sua fregna. Quando sento quella lingua scivolare dentro e fuori della mia vagina, il mio corpo incomincia a fremere. Quando c'è addirittura un dildo nel mio culo, mi fa scopare in una maniera selvaggia, facendomi diventare un'invasata, posseduta dalla dipendenza del sesso!

Quando sento le spinte dentro di me, urlo di piacere perché so che il prossimo buco che mi riempiranno è il mio culetto. Ne ho bisogno, lo voglio e lo avrò: una bella rapa conficcandosi e uscendo da me, portandomi orgasmi anali uno dopo l'altro. Ma non basta, la mia bocca desidera intensamente un cazzone.

Quando il mio corpo si smarrisce in questa passione sfrenata, sento i suoi gemiti, sento le sue palle che si contraggono e so che arriva presto, che è pronto a riempire la mia bocca gocciolante con il fluido del suo piacere: il suo caldo e spruzzante sperma!

Su sexualidad resplandece como el sol más radiante, y no existe hombre capaz de resistirse al fulgor de la lujuria que emana de su sexo. "Cuando siento una lengua deslizarse dentro y fuera de mi vagina, mi cuerpo se estremece. Si, además, un dildo en el culo me folla a fondo, me convierto en una posesa, ¡una mujer poseída por la adicción al sexo!".

Cuando siento esas sacudidas en mi interior no puedo evitar gritar de placer, porque sé que el próximo agujero a llenar será mi ano. ¡Lo necesito, lo deseo y lo tendré! – una polla poderosa entrando y saliendo de mí, llevándome a un orgasmo anal tras otro. Pero me sigue faltando algo. Mi boca está celosa.

Y a medida que mi cuerpo se deja llevar por la pasión desenfrenada oigo sus gemidos, noto que sus pelotas se contraen, y siento que se acerca el momento de llenar mi boca con el fruto de su lujuria: ¡su esperma tibio y tonificante!.

ORDER FORM

DVD

PRIVATE X-TREME 17
ANAL FREEDOM
1053498

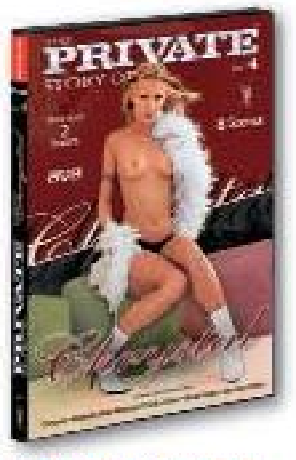

THE PRIVATE STORY OF 4
THE PRIVATE STORY OF CHRISTAL
1051938

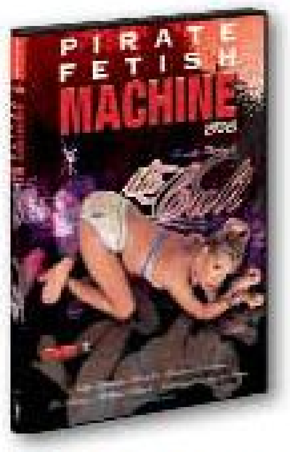

PIRATE FETISH MACHINE 17
THE CULT
1052057

THE BEST BY PRIVATE 65
ANAL MADNESS
1051993

PRIVATE XXX 18
WET DREAMS
1052116

THE PRIVATE ADVENTURES OF PIERRE WOODMAN 1
A LIFE OF PORN
1050477

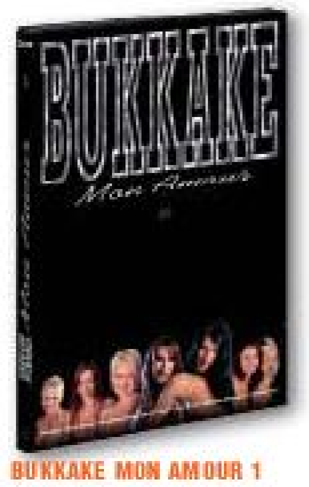

BUKKAKE MON AMOUR 1
BUKKAKE MON AMOUR
1055064

PRIVATE CASTINGS BY PIERRE WOODMAN 39
TAMARA
1052171

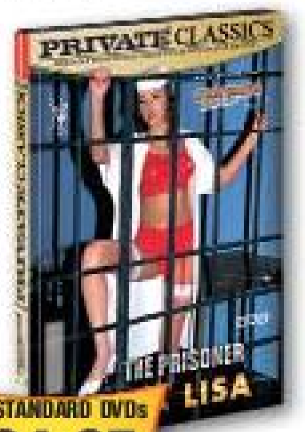

PRIVATE STORIES 17
PRIVATE CLASSICS
1052298

ALL STANDARD DVDs
£24.95
29,95€ | $29,95

THE PIRATE BOXSET 3
4-DVD PRIVATE PACK 031
1051014

£49.95
59,95€ | $59,95

MAGAZINES

PIRATE Magazine
1032140

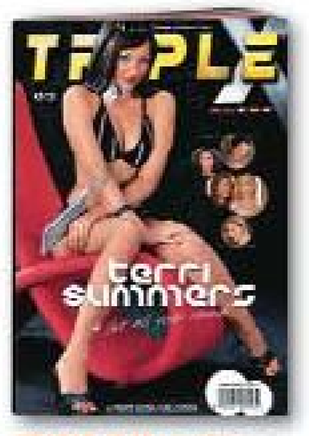

TRIPLE X Magazine
1032070

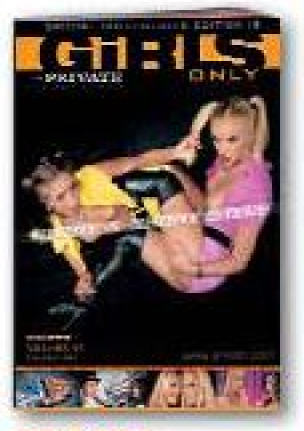

GIRLS ONLY
1046456

£6.95
7,95€ | $9,95

Magazine subscription 1 year **£34.95**
39,95€ | $49,95

Post this order form to the following address:
MILCAP MEDIA GROUP S.L.
Att. Customer Service. Apdo.319 - 08173 Sant Cugat del Vallès, Barcelona (Spain)

You can also place your order by:
Internet: **www.private.com/shop**
Tel: **+34 93 590 7309 / 0 845 8505700** (UK Tollshare) **/ Mon-Fri 9 a.m.-6 p.m. CET +1**
Fax: **+34 93 675 5839**
e-mail: **mailordercs@private.com**

WRITE IN CAPITALS

Code	Product Title	Qty.	Price U.	Total

Magazine subscription 1 year ☐ Private ☐ Pirate ☐ Sex ☐ Triple X

The total sum of my order is:

Shipping ☐ Express courier **£6.95** (8,95€ / $8,95)
☐ My order is over **£65** (100€) so my shipping is FREE.
☐ Mgz. Subscription Shipping **£14.95** (19,95€ / $24,95)

MSEX 54

Surname....
First Name....
Address....
City.... Postal Code....
County....
Country....
Phone....
E-mail....

Yes, I certify that I am over 18 years of age.
Signature:
Birth date

We cannot send you your order without your signature and birth date

PAYMENT TERMS
Cash payments are not accepted
☐ **POSTAL MONEY ORDER:** Send us the total sum of your order by Postal Money Order from your local Post Office.
☐ **BANK CHEQUE:** Payable to MILCAP MEDIA GROUP
☐ **CREDIT CARD** (Only VISA & MC)
☐ VISA
☐ MASTERCARD

I authorise MILCAP to charge the below indicated credit card for the above ordered products.
Signature:

Card No.
Expiry date

The name MILCAP MEDIA GROUP will appear on your bank/credit card statement and all charges will be shown in Euros. Your order is subject to the general terms specified in the information pages of the current Private catalogue.

FREE ONE GIFT FOR YOU GUARANTEED!
☐ Yes, my order is for 3 or more titles and I wish to claim my FREE movie. (please tick format) ☐ VHS ☐ DVD
☐ Please do not inform me of Private's latest products.

All our deliveries will be sent in discreet packaging to the address stated. . PRIVATE guarantees the total confidentiality of all personal details that you may provide us with.

Copyright©2005. Produced by Fraserside Holdings, Ltd.

DOMINIQUE

Photo by: S&S TRANCEWORKS

CRISTINA BELLA

Photo by: JALIF

www.private.com
PRIVATE X-TREME
WARNING!
100% SKEETER
OUTRAGEOUSLY HARD SEX
A GONZO FILM BY: SKEETER KERKOVE
ANAL FREEDOM
WITH:
NAUDIA RIO
VENUS
MELISSA LAUREN
KAT
VANILLA SKYE
SADIE JANE
OUT NOW
2.5 HOURS OF THE HARDEST ANAL SEX!
Copyright ©2005. Produced by Fraserside Holdings Ltd.

VICTORIA SWINGER

Exclusive photoshoot by: S&S TRANCEWORKS
Photos by: Steven Drakos - **Styling by:** Susi Medusa Gottardi

SHE'S FINGER LICKIN' GOOD!

SHE'S A 'HORNY' BITCH WITH ONE THING ON HER MIND – ANAL SEX. SHE WAITS FOR YOU IN THE OPEN WOODS, FINGERING HER HOLE IN ANTICIPATION OF THE DP SHE WANTS TO RECEIVE AND YOU ARE THE ONE THAT'S GOING TO GIVE IT TO HER! SHE PULLS DOWN HER BRA LETTING YOU SUCK ON HER PERT, RIPE TITS. SHE MOANS AS YOU EACH TAKE A NIPPLE IN YOUR MOUTHS AND GENTLY TEASE THEM WITH YOUR TEETH.

SHE GROANS AS YOU EAT OUT HER DRIPPING MUFF AND SHE GASPS AS YOU PUT YOUR COCK DEEP INSIDE HER MOIST CUNT. YOU FINGER HER TIGHT ASS AS SHE WIGGLES HER BUM, FEELING YOUR DIGITS GETTING DEEPER INSIDE.

"FUCK MY ASS!" SHE DEMANDS AS YOU SPREAD HER CHEEKS AND COME AT HER FROM BOTH SIDES, ONE IN HER CUNT AND ONE IN HER ASS, GIVING HER EXACTLY WHAT SHE WANTS. AND AS ALL THREE OF YOU GRIND AND PUMP, YOU CLIMAX TOGETHER IN A GIGANTIC ORGASM OF PLEASURE, WHICH SHOWS ITSELF ALL OVER MS. SWINGERS BEAUTIFUL FACE!

VICTORIA IST EINE KLEINE GEILE SCHLAMPE, DIE NUR EINES IM KOPF HAT: ANALSEX... IM GEBUSCH MASTURBIERT SIE HEIMLICH IN ERWARTUNG DER DP, AUF DIE SIE SO SCHARF IST, UND ZU DER DU HIER VERHELFEN SOLLST! SIE ZIEHT IHREN BH HERUNTER, DAMIT DU AN IHREN STEINHARTEN NIPPELN SAUGEN KANNST.

SIE LECKT SICH VOR LUST DIE LIPPEN, WENN DU SIE LECKST UND AN IHNEN SAUGST UND SIE SANFT ZWISCHEN DIE ZÄHNE NIMMST. WENN DU DANN ENDLICH IHRE NASSE FOTZE LECKST, KANN SIE NUR NOCH IN EIN WOLLÜSTIGES STÖHNEN AUSBRECHEN, DAS ZU EINEM SCHREI ANSCHWILLT, WENN DU IHR DEINEN HARTEN SCHWANZ GANZ TIEF HINEINSTÖSST. DANN ZIEHT SIE IHRE POBACKEN AUSEINANDER, DAMIT DU MIT DEN FINGERN IN IHR ARSCHLOCH EINDRINGEN KANNST UND DANN FLEHT SIE DICH AN, SIE IMMER NOCH TIEFER HINEINZUSTECKEN...

'FICK MICH IN DEN ARSCH!' BITTET SIE DICH... UND DU GIBST ES IHR VOLLER UNGEDULD UND OHNE RÜCKSICHT VON HINTEN, WÄHREND DER ANDERE TYP VON VORNE IN SIE EINDRINGT, UND SIE SO SCHLIESSLICH GENAU DAS BEKOMMT, WONACH SIE VERLANGEN HATTE. UND SO KOMMEN DIE DREI, STÖHNEND UND ABSOLUT SYNCHRON ZUSTOSSEND, ZUM KOLLEKTIVEN HÖHEPUNKT. SIE WERDEN VON EINER GIGANTISCHEN WOLLUST ERFASST, MIT DER SIE DANN ZUM ORGASMUS KOMMEN, UND DIE GANZE MANNESKRAFT ÜBER DEM HÜBSCHEN GESICHT DER SWINGER ABGESPRITZT WIRD!

VICTORIA EST UNE PETITE GARCE CHAUDE QUI N'A QU'UNE CHOSE EN TÊTE: LE SEXE ANAL. DANS LES BUISSONS ELLE SE MASTURBE FURTIVEMENT AVEC SON COPAIN, SE PRÉPARANT POUR JOUIR D'UNE BONNE DP, MAIS ELLE A BESOIN DE TOI!. ELLE ENLÈVE SON SOUTIEN-GORGE POUR TE FAIRE SUCER SES MAMELONS RAIDES. ELLE ADORE LA FAÇON DONT TU LES SUCES ET LES MORDILLES DOUCEMENT. LORSQUE FINALEMENT TU TE DÉCIDES À BOUFFER SA CHATTE HUMIDE, ELLE NE PEUT PAS S'EMPÊCHER DE GÉMIR DE PLAISIR, ET LE GÉMISSEMENT DEVIENT UN VRAI CRI LORSQUE TU ENFONCES TA BITE JUSQU'AU FOND.

ALORS, ELLE ÉCARTE SES FESSES POUR QUE TU METTES TES DOIGTS DANS SON ANUS, ET ELLE T'ENCOURAGE À LES ENFONCER ENCORE ET ENCORE. 'ENCULE-MOI!' TE SUPPLIE-T-ELLE. ET ALORS, EMPORTÉ PAR L'IMPATIENTE, TU N'HÉSITES PAS À L'ATTAQUER SANS PITIÉ PAR DERRIÈRE, TANDIS QUE SON COPAIN FAIT LA MÊME CHOSE PAR DEVANT, JUSQU'À LUI DONNER, ENFIN, CE QU'ELLE SOUHAITE. ET LES TROIS, EN GÉMISSANT ET EN POMPANT PARFAITEMENT SYNCHRONISÉS, VOUS ARRIVEZ AU CLIMAX COLLECTIF ET UNE VAGUE DE PLAISIR INTENSE VOUS EMMÈNE JUSQU'À L'ORGASME, DONT VOUS LIBÉREZ TOUTE LA FORCE SUR LE JOLI VISAGE DE MLLE SWINGER!

Victoria è una zoccolona in calore con una sola ossessione nella testa: il sesso anale... ti sta aspettando in mezzo al bosco, palpandosi il buco come anticipo della doppia penetrazione che vuole prendersi e siete proprio voi quelli che gliela daranno! Si sfila il reggiseno e ti fa succhiare i suoi seni maturi e insolenti. Geme mentre ognuno di voi si piglia un capezzolo in bocca e lo mordicchia teneramente con i denti. Sospira quando le mangi la fica gocciolante e respira con affanno quando le infili la rapa fino in fondo nella sua umida fregna.

LA INCULI COL DITO MENTRE AGITA IL CULO, SENTENDO I DITI CHE GIOCHERELLANO DENTRO DI SÉ. 'SFONDAMI IL CULO!' CHIEDE APPENA LE APRI LE NATICHE E GLIELA INFILATE DA TUTTI E DUE I LATI, UNO NELLA FICA E L'ALTRO NEL CULO, DANDOLE PROPRIO QUELLO CHE VOLEVA. E MENTRE TUTTI E TRE VI AGITATE AVANTI E INDIETRO, RAGGIUNGETE IL CLIMAX INSIEME, IN UN COLOSSALE ORGASMO DI PIACERE CHE FINISCE TUTTO SUL BEL VISO DELLA SWINGER!

VICTORIA ES UNA ZORRA CALIENTE QUE SOLO PIENSA EN UNA COSA: EL SEXO ANAL. ENTRE LOS MATORRALES, CON SU CHICO, SE MASTURBA FURTIVAMENTE, PREPARÁNDOSE PARA GOZAR DE UNA FANTÁSTICA DOBLE PENETRACIÓN, ¡PERO LE FALTAS TÚ!. SE BAJA EL SOSTÉN PARA QUE CHUPES SUS PEZONES DUROS COMO PIEDRAS.

SE RELAME DE GUSTO MIENTRAS LOS SORBES CON TUS LABIOS Y LOS MASCAS SUAVEMENTE CON TUS DIENTES. CUANDO POR FIN TE DECIDES A COMERLE EL HÚMEDO COÑO NO PUEDE REPRIMIR UN GEMIDO DE PLACER, QUE SE CONVIERTE EN UN AUTÉNTICO GRITO CUANDO LE METES LA POLLA HASTA EL FONDO.

ENTONCES SEPARA SUS NALGAS PARA QUE HURGUES CON TUS DEDOS EN SU ANO, Y TE INSTA A HUNDIRLOS MÁS Y MÁS. "¡FÓLLAME POR EL CULO!" TE SUPLICA... Y TÚ, IMPACIENTE, LA ATACAS SIN PIEDAD POR DETRÁS, MIENTRAS EL OTRO HACE LO MISMO POR DELANTE, DÁNDOLE POR FIN EXACTAMENTE LO QUE QUERÍA.

Y LOS TRES, GIMIENDO Y BOMBEANDO CON UNA SINCRONIZACIÓN PERFECTA, LLEGÁIS AL CLÍMAX COLECTIVO Y UNA OLA DE PLACER OS TRANSPORTA AL ORGASMO, ¡LIBERANDO ASÍ TODA SU FUERZA SOBRE EL BELLÍSIMO ROSTRO DE LA SRTA. SWINGER!

THE HIT UK TV SERIES
PRIVATE
STARS
WITH:
DRU BERRYMORE
BARBARELLA
BOBBI EDEN
KARINA
DONNA
5 discs inside
MORE THAN 4 HOURS
OUT NOW!
www.privatestars.com
5 MEN WERE CHOSEN OUT OF 100's
TO COMPETE TO BECOME A PRIVATE PORNSTAR.
Stuart
Marvin
Tom
Brad
E-jay
WITHOUT DOUBT, IT'S THE
HOTTEST REALITY SHOW EVER!
Copyright © 2005. Produced by Fraserside Holdings Limited.

Cristina Bella

Photos & Styling by: JALIF - **MakeUp by:** Lili - **Assitant:** Frank Yellow

UNTAMED BITCH

Cristina Bella is a kinky bitch & her latest fetish is rubber. She's put on black rubber tights and suspenders and a bra that leaves her deliciously round tits exposed and ready for some licking action, she already had the handcuffs from her bondage fetish 2 weeks ago. Now all she needs are some guys!

She gets wetter & wetter watching the guys put on their rubber clothes in front of her. She needs to suck some cock! So she does, swallowing down both of their poles as she fingers her dripping cunt. Her ass looks equally inviting so they tell her to spread her cheeks, giving her a DP she won't ever forget!

But when it comes to the cum shot she is very specific, "Hey boys I want one all over my freshly fucked quivering asshole and the other one spurting into my mouth." OK! Aim, position & fire!!! They certainly hit their targets, making Cristina a very satisfied woman indeed!

Cristina Bella ist eine perverse Schlampe. Ihre neuste fetischistische Phantasie ist auf Latex fokussiert. Sie hat sich schwarze Strümpfe und Strapse und einen BH angezogen, der ihre runden, vollen Titten zur Schau stellt und einlädt, sie zu lecken. Sie trägt immer noch die Handschellen von ihrer letzten Bondagenummer vor zwei Wochen. Jetzt fehlen ihr nur noch zwei Typen!

Als sie den Burschen zusieht, wie sie sich vor ihren Augen in schwarzes Gummi hüllen, wird sie immer geiler. Sie muss jetzt unbedingt einen dicken Schwanz lecken! Und das tut sie dann auch und steckt sich beide Schwänze in den Mund, während sie sich dabei ihre Finger in ihre heiße Fotze steckt. Ihr Hintern erweist sich auch als äußerst einladend, und die Jungens fordern sie auf, ihre Arschbacken auseinander zu ziehen, damit sie ihr eine DP verpassen können, an die sie sich noch lange erinnert wird!

Was jedoch das Abspritzen betrifft, erweist sie sich als ein wirklich anspruchsvolles Mädchen. "Hey, Jungens, einer soll direkt über meinen frisch gefickten Arsch und der andere direkt in meinen Mund abspritzen!" O.K.! Auf die Plätze, fertig, los!!!. Und sie landen Volltreffer und machen Cristina zu einer höchst befriedigten Frau.

Cristina Bella est une garce perverse qui a pour dernière fantaisie fétichiste le latex. Elle a mis des collant noirs avec des porte-jarretelles et un bustier qui laisse voir ses délicieux nichons ronds, prêts à sucer. Elle conserve encore les menottes de sa dernière séance de bondage, il y a deux semaines. Maintenant il ne lui manque que quelques garçons!

Tandis qu'elle regarde les mecs s'habiller en cuir, elle s'excite de plus en plus. Elle a besoin de sucer une bonne bite! Et elle n'hésite pas à mettre une bonne paire de verges dans sa bouche, tandis qu'elle enfonce ses doigts dans son sexe chaud. Son anus semble aussi vraiment accueillant, et les garçons lui proposent d'écarter ses fesses pour lui faire cadeau d'une DP qu'elle n'oubliera jamais!

Mais quant aux éjaculations, elle est une fille très exigeante."Vous, les gars, j'en veux une sur mon anus baisé de frais et l'autre directement dans la bouche" OK! Visez, tirez!!!. Ils ont fait mouche et Cristina est enfin satisfaite!.

Cristina Bella è una zoccolona in calore e il suo ultimo feticcio è il lattice. Ha indossato collant e giarrettiere di lattice nero e un reggiseno che lascia i suoi deliziosi petti rotondi esposti e pronti a qualsiasi azione con la lingua: porta ancora le manette della sessione di bondage di due settimane fa. Adesso le servono soltanto alcuni ragazzi!

Si eccita sempre di più mentre sta a guardare i ragazzi che si infilano i loro vestiti di lattice lì davanti. Ha tanta voglia di succhiare un bel cazzone! Non ce la fa più e ingoia le loro due rape mentre armeggia nella sua gocciolante fregna con le dita. Il suo culo ha un aspetto altrettanto invitante e quei due le indicano di divaricare le gambe, dandole una doppia penetrazione che farà fatica a dimenticare!

Ma quando arriva l'ora dell'esplosione seminale, è molto puntigliosa: "Ehi ragazzi, ne voglio una sul mio sedere appena inculato e l'altra che mi spruzzi in bocca." Va bene! Presentat'arm, puntat'arm e fuoco!!! Senz'altro, hanno fatto centro e hanno fatto di Cristina una donna veramente soddisfatta!

Cristina Bella es una perversa zorra cuya última fantasía fetichista es el látex. Se ha puesto unas medias negras con liguero y un sostén que deja al aire sus deliciosas tetas redondas, listas para ser chupadas. Aún guarda las esposas de su última sesión de bondage de hace dos semanas. ¡Ahora sólo le faltan algunos tíos!

Mientras observa como los chicos se van enfundando en cuero frente a ella se va excitando más y más. ¡Necesita chupar una buena polla! Y así lo hace, metiéndoselas a pares en la boca, mientras hurga con sus dedos en su sexo caliente. Su ano también parece sumamente acogedor, y los chicos le proponen que separe sus nalgas para propinarle una DP ¡que tardará mucho tiempo en olvidar!

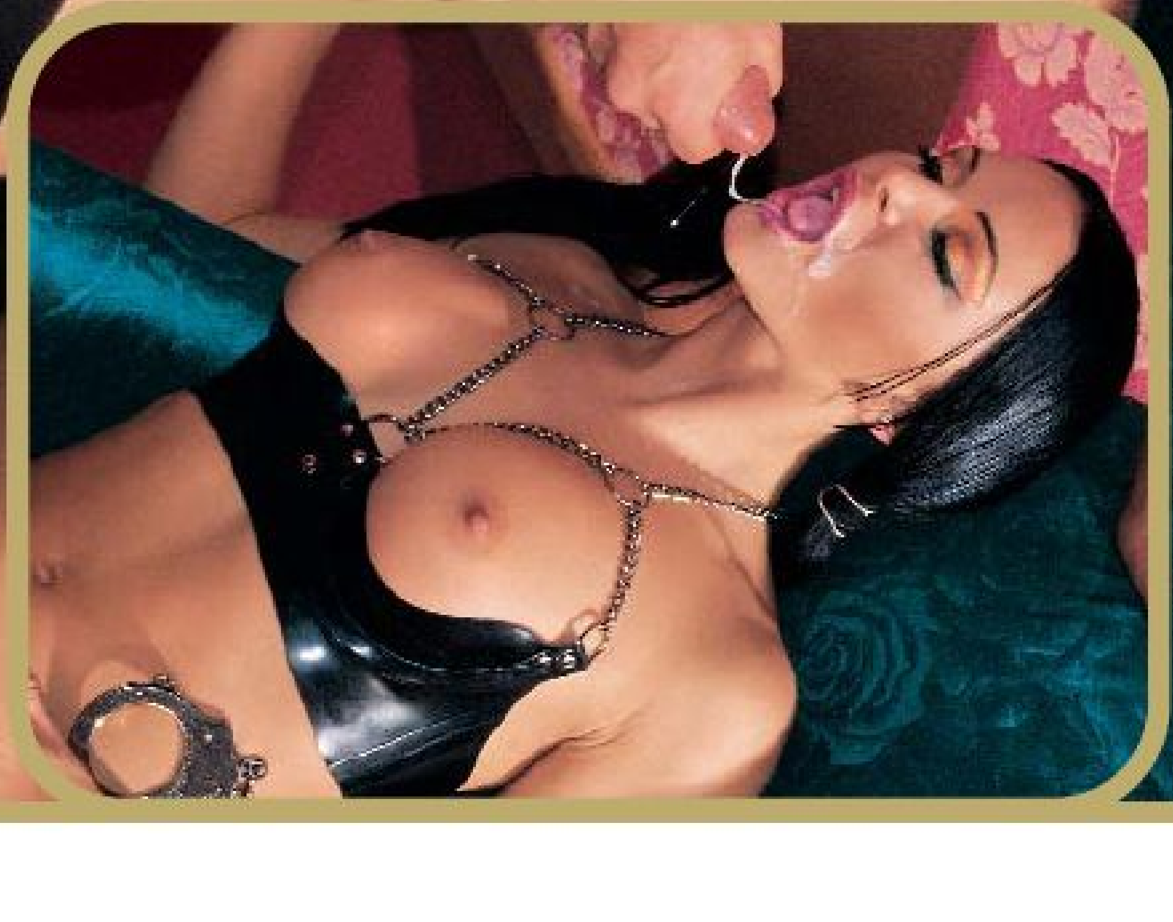

Pero para las corridas es una chica verdaderamente exigente."Hey, chicos, a uno lo quiero sobre mi ano recién follado y al otro directo en la boca" ¡OK! ¡¡¡Preparados, apunten, fuego!!!. ¡Y no fallan!, dejando a la bella Cristina francamente satisfecha.

www.private.com
PRIVATE PUREPLAY
COUSIN STEVIE PUSSY PARTY 5 - BY INVITATION ONLY
REDHEADS HAVE MORE ANAL FUN - SEED OF SEYMORE - STUD HUNTERS
ONLY THE BEST OF SEYMORE 4 - WACKY ADVENTURES OF SEYMORE & SHANE 2
STACKED & PACKED 3 - ULTIMATE AUTUMN XXX - MAJELLA'S LESBIAN X
Copyright © 2005. Produced by Fraserside Holdings Ltd.

www.private.com
PRIVATE
FOR ADULTS ONLY
187
Girl Friday!
Veronica da Souza
Gloria Gucci
Calling
Sabrina
the Teenage Slut
Libellule Xhen
Tattoo you
Melanie's coffee break
Melanie
PRIVATE MAGAZINE 187
AVAILABLE NOW
FEBRUARY '05

DANA & KYRA

PHOTOS BY S&S TRANCEWORKS

DON'T MISS SEX 55

HITS THE STREETS IN APRIL 2005

AXELLE MUGLER & DECIBELLE

PHOTOS BY MARC LELONG

www.private.com
CUM ON MY FACE
BY PRIVATE
01
NEW LABEL
www.private.com
CUM ON MY FACE
BY PRIVATE
01
Thalia
Suzy Carina
BARBARA VOICE - YESIKA - ANITA - JANA - GINA PEARL
MELISSA BLACK - KATHY ANDERSON - DELFYNN DELAGE
SYLVI - SARA - CRYSTAL - JENNIFER - LIZ HONEY - CLAUDIA
PRIVATE DVD
CUM ON MY FACE 01
available in
MARCH
Copyright © 2004 Produced by Fraserside Holdings, Ltd.
For more information, contact: info@private.com